KOD: **RAPS1000** v1.0/I

NAZWA: **Półka stała 485x750 do szaf RACK typu RS/ZRS**

PL

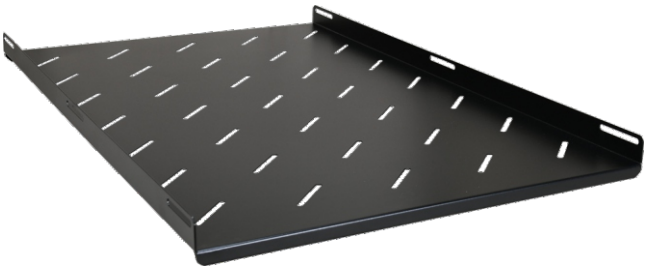

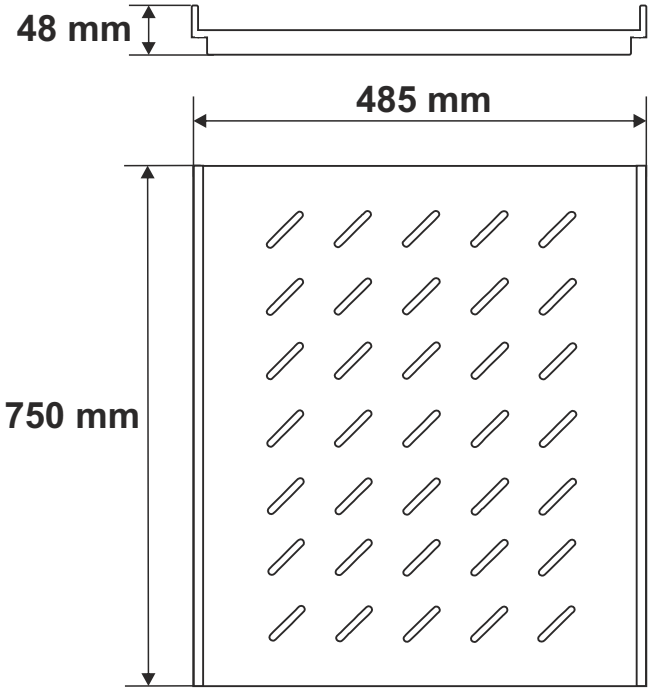

PRZEZNACZENIE

Półka stała przeznaczona do szafy RACK typu RS/ZRS o głębokości 1000mm. Dzięki półce do szafy RACK można zamontować urządzenia nie będące w obudowie RACK 19".

DANE TECHNICZNE

Wymiary półki:	W=485, H=48, D=750 [mm, +/-2]
Waga netto/brutto:	4,05 / 4.25 [kg]
Wykonanie:	blacha 1,2mm stalowa, RAL 9004
Obciążenie statyczne:	60 kg
Zastosowanie:	do wewnątrz
Uwagi:	- mocowanie czteropunktowe boczne do profilów RACK - zestaw montażowy: 4szt. x wkręt M6, nakrętka klatkowa (koszyk), podkładka plastikowa